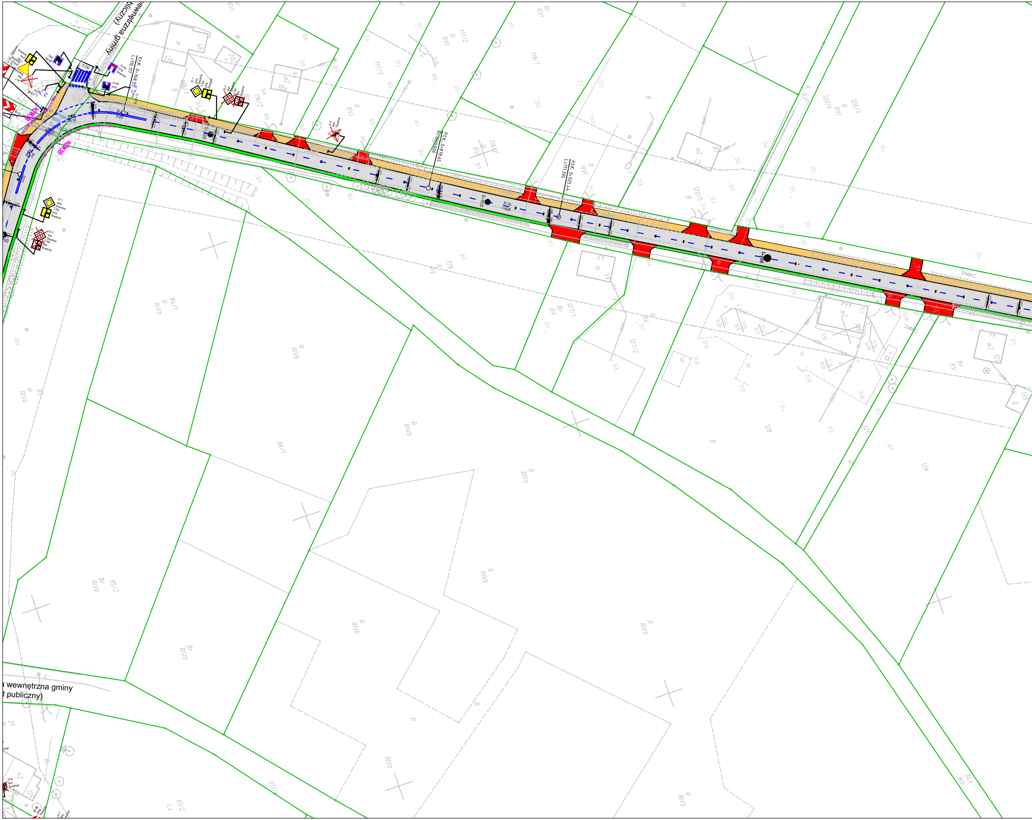
(droga wewnętrzna gminy
(ciąg publiczny)
droga wewnętrzna gminy
ciąg publiczny)
KtK: 0+768.52
L=110.117
PtK: 0+878.65
R=1000.000
KtK: 0+925.44
L=171.395
0+900
1+000
P-1b
l=825
P-1e
l=20
P-1e
l=10
5.00
D-1 proj Średnie
T-6a proj Średnie
D-1 lsw Średnie
T-6a lsw Średnie
D-4a proj Średnie
D-6b proj
C-13/16 proj
A-7 lsw Średnie
U-3a
NZW3B
NZW3B
R=1000
115/3
116/2
117/2
117/3
118/1
118/2
120/5
120/6
120/7
126
127/1
127/2
128
129
321
347
84/1
85/2
86/1
317/1
81/2
37a
38a
R RVI
R RIVb
Br RIVb
Br RV
B
Lz
Wp

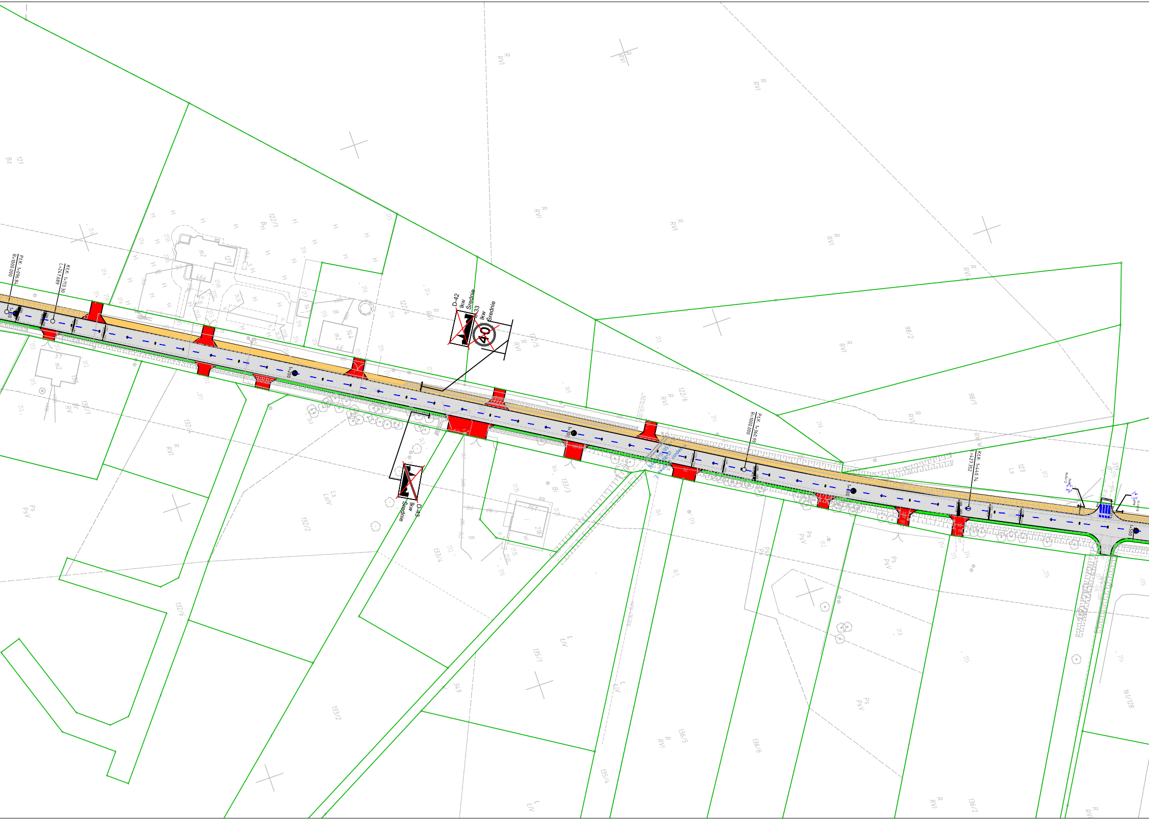
PłK: 1+096.84
R=1000.000
KłK: 1+113.30
L=247.689
1+100
1+200
1+300
1+400
1+500
D-42
Ikw
Średnie
A-33
Ikw
Średnie
40
D-43
Ikw
Średnie
PłK: 1+360.99
R=1000.000
KłK: 1+440.74
L=427.352
C-13/16
asfalt
121
122/1
122/4
122/5
122/6
123
98/1
98/2
130
131/1
132/1
132/2
132/6
133/2
133/3
133/4
135/1
135/4
136/2
136/5
136/6
161/128
319
R
RVI
Ps
PsV
Ls
LsIV
Ł
ŁIV
Bi
B
H
m2

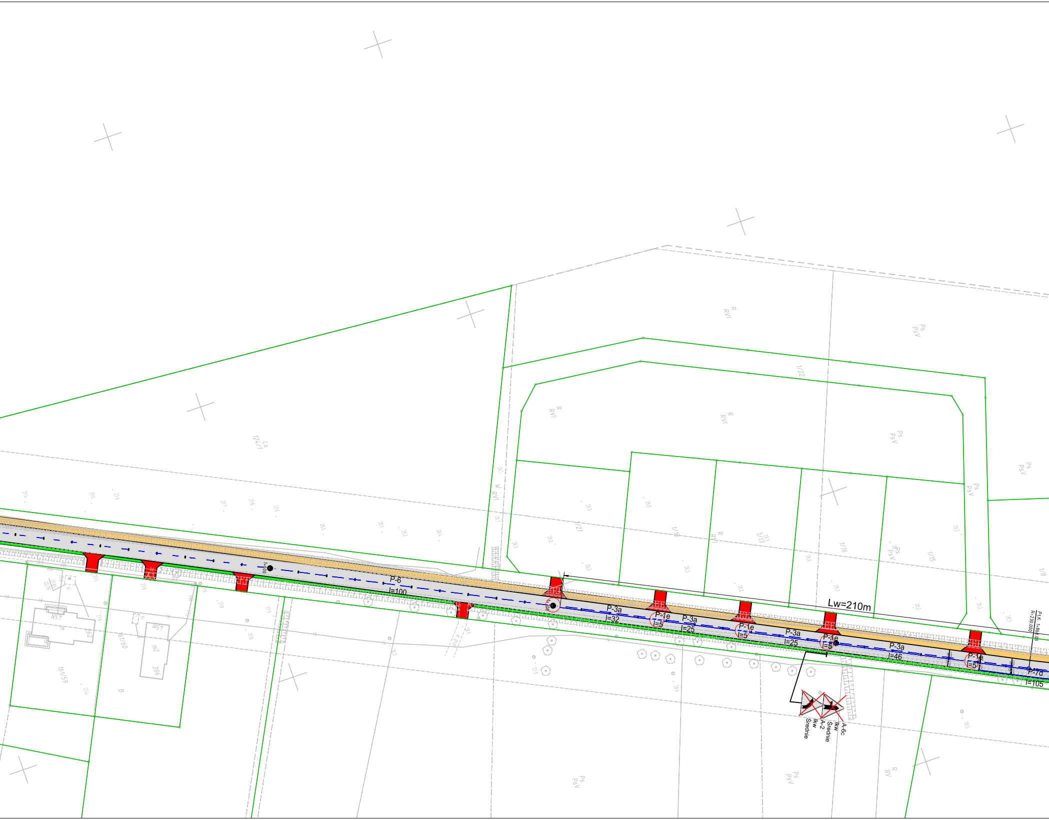

P-6
l=100
P-3a
l=32
P-1e
l=5
P-3a
l=25
P-1e
l=5
P-3a
l=25
P-1e
l=5
P-3a
l=46
P-1e
l=5
P-7d
l=105
Lw=210m
PłK: 1+866,09
R=230,000
A-2
Ikw
Średnie
A-6c
Ikw
Średnie
Ls
124/1
R
RVI
Ps
PsV
W
RVI
1/22
1/21
1/18
1/17
1/16
1/15
1/8
161/60
161/59
206
R
RV

Wszelkie prawa autorskie zastrzeżone i prawnie chronione.
Przedruk materiałów w części lub całości możliwy tylko i wyłączenie za zgodą autora.

Inwestor:
POWIAT GOLENIOWSKI
ul. Dworcowa 1
72-100 Nowogard

Jednostka projektowa:
"Pro-Trans" Consulting
ul. Wiejska 9
73-110 Stargard
tel. 601 622 393

Przedmiot opracowania: PRZEBUDOWA DROGI POWIATOWEJ NR 4133Z ŁOZIENICA - ŻÓŁWIA BŁOĆ, PRZEBUDOWA ODCINKA NIEWIADOWO - ŻÓŁWIA BŁOĆ

Skala: 1:1000
Branża: Inżynieria Ruchu
Data: 02.2018

Nazwa rysunku: PLAN SYTUACYJNY OZNAKOWANIA

Nr rys.: SOR3

Funkcja:	Tytuł, imię i nazwisko	Nr uprawnień	Podpis
Projektant:	dr inż. Przemysław Gardas		Gardas
Sprawdzający:			
Opracowujący:			

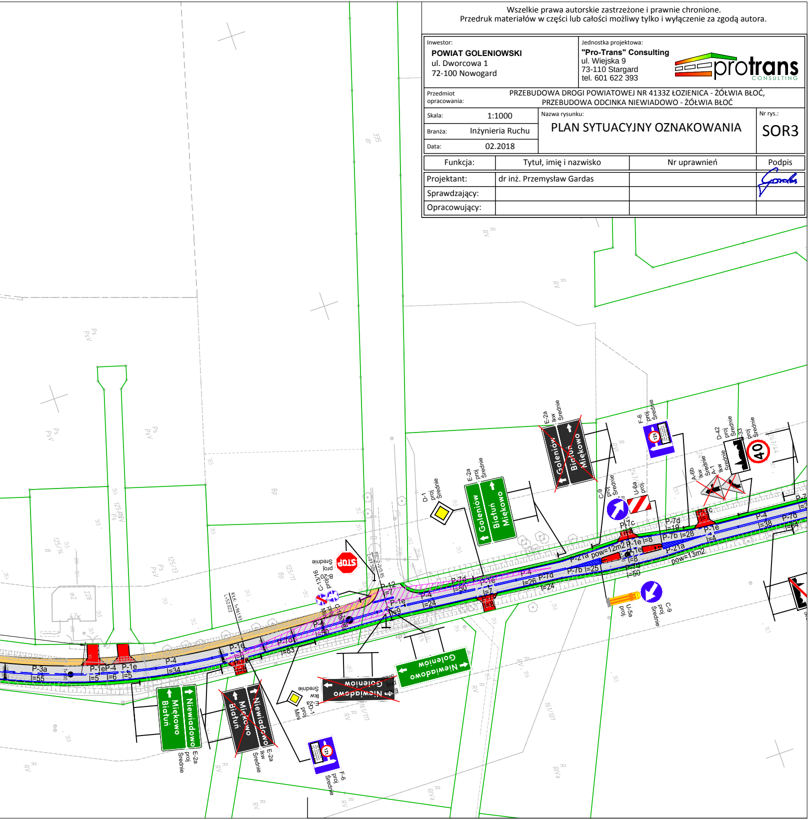
E-2a
lkw
Średnie
Goleniów
Białuń
Miękowo
F-6
proj
Średnie
12t
D-42
proj
Średnie
B-33
proj
Średnie
40
A-6b
lkw
Średnie
A-1
lkw
Średnie
D-1
proj
Średnie
E-2a
proj
Średnie
Goleniów
Białuń
Miękowo
C-9
proj
Średnie
U-6a
proj.
P-7c
l=8
P-7d
l=19
P-1c
l=7
P-4
l=38
P-7d
l=64
P-1e
l=4
P-7b l=28
P-21a
pow=13m2
P-1e l=8
P-21a pow=12m2
P-7b l=25
P-7d
l=50
U-5a
proj.
C-9
proj
Średnie
P-7d
l=50
P-1e
l=7
P-4
l=24
P-7c
l=8
P-4
l=26 P-7d
l=24
STOP
B-20
proj
Średnie
C-13/16
proj
Mini
P-12
l=7
P-1e
l=9
P-4
l=50
Km: 2+013,95
L=67,586
Kt.K: 1+961,93
L=52,022
P-1e
l=6
P-7d
l=83
P-7c
l=8
P-3a
l=55
P-1e
l=5
P-4
l=6
P-1e
l=5
P-4
l=34
Niewiadowo
Miękowo
Białuń
E-2a
proj
Średnie
Niewiadowo
Miękowo
Białuń
E-2a
lkw
Średnie
D-1
proj
Mini
E-2a
lkw
Średnie
Niewiadowo
Goleniów
E-2a
proj
Średnie
Niewiadowo
Goleniów
F-6
proj
Średnie
12t
125/14
125/13
125/11
125/9
161/111
161/101
228
m2
47w
B
Ps
PsV
Bp
R
RV
RVI
RIVa